

Benvingut, aquesta fitxa explica pas per pas, com pot determinar la talla més adequada per vostè. Per tal de poder realitzar un bon producte CUSTOM Line personalitzable.

**1** Utilitzi una cinta mètrica “costurera” per tal de poder determinar les mesures més exactes.



OK



**2** Mesuri les distàncies indicades en el següent dibuix.

- A - Contorn pit
- B - Longitud braç
- C - Longitud tronc
- D - Contorn cintura
- E - Contorn entrecuix

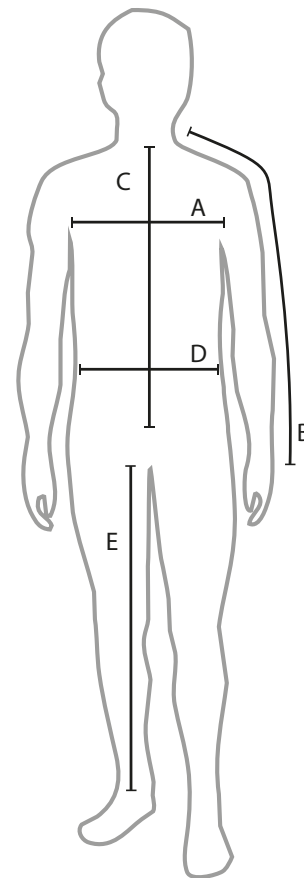

**3** Cerqui les seves mesures preses a les taules següents.

- Para encertar la seva talla de MALLOT

	XS	S	M	L	XL	XXL	3XL	4XL	
A	CONTORN PIT	86	92	98	104	110	116	122	128
B	LONGITUD BRAÇ	75	77	80	82	85	87	89	91
C	LONGITUD TRONC	51	53	55	57	59	61	63	65

Mesura A - Contorn Pit prioritza pel cim de la resta

- Para encertar la seva talla de CULOT

	XS	S	M	L	XL	XXL	3XL	4XL	
D	CONTORN CINTURA	76	82	88	94	100	106	112	118
E	LONGITUD ENTRECUIX	74	76	78	80	82	84	86	88

Mesura D - Contorn Cintura prioritza pel cim de la resta

**4** Segons si li agrada vestir més ample o més ajustat determini la talla.

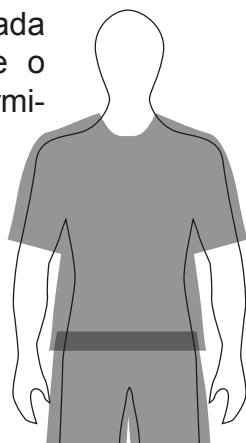

No ajustat?

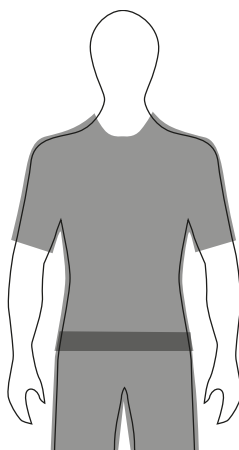

Ajustat?

**5 Exemple:** Vostè es mesura de contorn de pit (A) 100 cm.

- Si li agrada vestir ajustat agafarà la talla (M) (98 cm)
- Si no li agrada vestir ajustat agafarà, la talla (L) (104 cm)